

# PLAN DE ÎNCADRARE ÎN ZONĂ

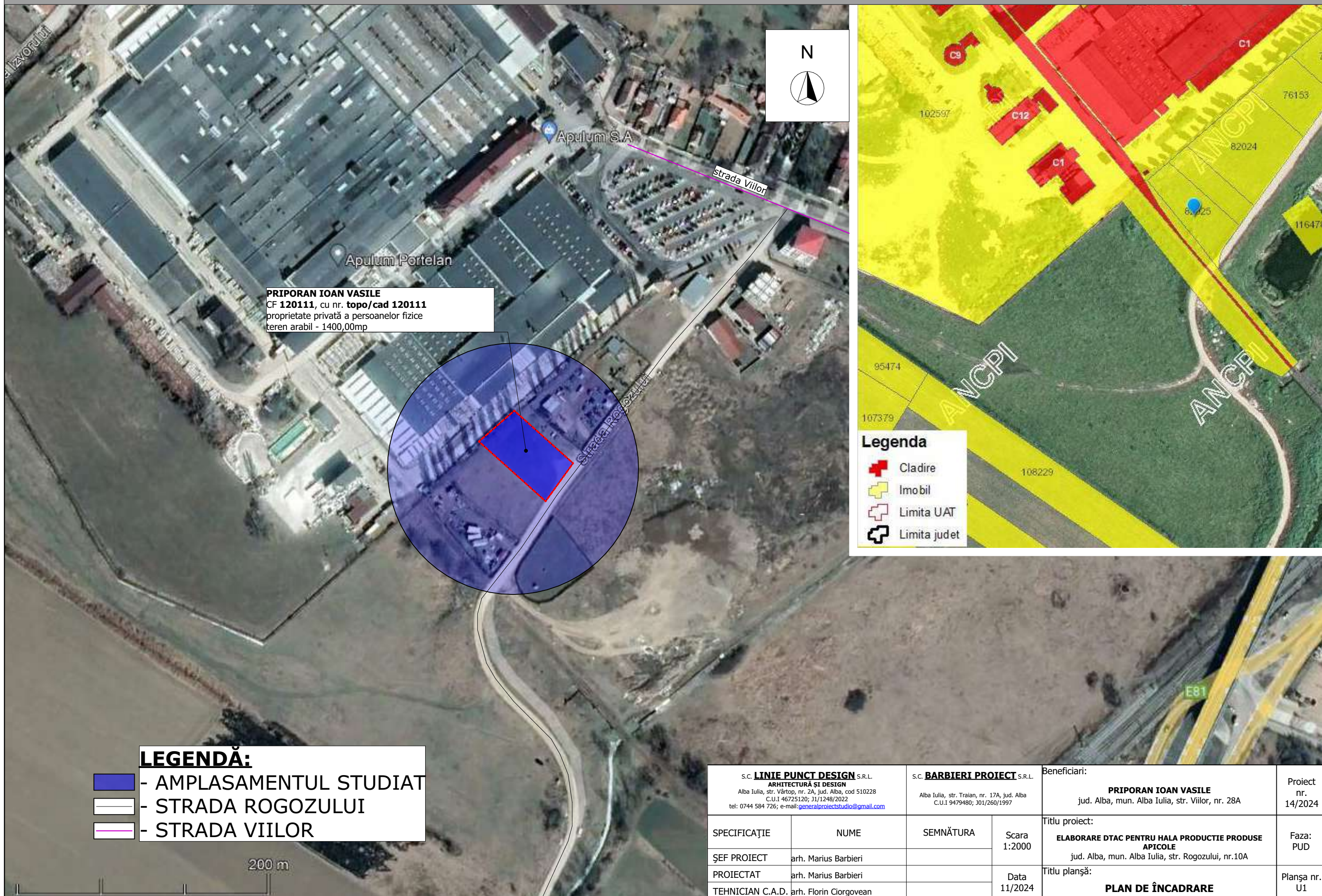

**PRIPORAN IOAN VASILE**  
 CF 120111, cu nr. topo/cad 120111  
 proprietate privată a persoanelor fizice  
 teren arabil - 1400,00mp

**Legenda**

- + Cladire
- + Imobil
- + Limita UAT
- + Limita judet

**LEGENDĂ:**

- AMPLASAMENTUL STUDIAT
- STRADA ROGOZULUI
- STRADA VIILOR

200 m

S.C. <b>LINIE PUNCT DESIGN</b> S.R.L. ARHITECTURĂ ȘI DESIGN Alba Iulia, str. Vârtoap, nr. 2A, jud. Alba, cod 510228 C.U.I 46725120; J1/1248/2022 tel: 0744 584 726; e-mail: <a href="mailto:generalprojectstudio@gmail.com">generalprojectstudio@gmail.com</a>		S.C. <b>BARBIERI PROIECT</b> S.R.L. Alba Iulia, str. Traian, nr. 17A, jud. Alba C.U.I 9479480; J01/260/1997		Beneficiari: <b>PRIPORAN IOAN VASILE</b> jud. Alba, mun. Alba Iulia, str. Viilor, nr. 28A		Proiect nr. 14/2024	
SPECIFICAȚIE	NUME	SEMNĂTURA	Scara 1:2000	Titlu proiect: <b>ELABORARE DTAC PENTRU HALA PRODUCTIE PRODUSE APICOLE</b> jud. Alba, mun. Alba Iulia, str. Rogozului, nr.10A		Faza: PUD	
ȘEF PROIECT	arh. Marius Barbieri		Data 11/2024	Titlu planșă: <b>PLAN DE ÎNCADRARE</b>		Planșa nr. U1	
PROIECTAT	arh. Marius Barbieri						
TEHNICIAN C.A.D.	arh. Florin Giorgovean						