



- Limita de proprietate
- Teren studiat
- Strada Milenium
- Canal ANIF
- UTR LM2
- Cladiri existente
- Acces pietonal propus
- Acces auto propus

UTR - LM2 - zona predominant rezidentiala cu cladiri de tip urban - pe teren normal - regim de inaltime P, P+1+M; locuinte individuale; e in regim de construire izolat, cuplat sau insiruit

ZONIFICARE FUNCTIONALA :

UTR - LM2:
 zona predominant rezidentiala cu cladiri de tip urban - pe teren normal - regim de inaltime P, P+1+M;
 locuinte individuale in regim de construire izolat, cuplat sau insiruit
 POTmaxim = 40% CUTmaxim = 1.2

ECHIPARE EDILITARA:

- Retea electrica existenta in zona.
- Bransare retea electrica propus.
- Retea de gaz existenta.
- Extindere / Bransare retea de gaz propus.
- Retea de apa existenta in zona
- Extindere / Bransare retea de apa propus.
- Retea canalizare existenta
- Bransare retea canalizare

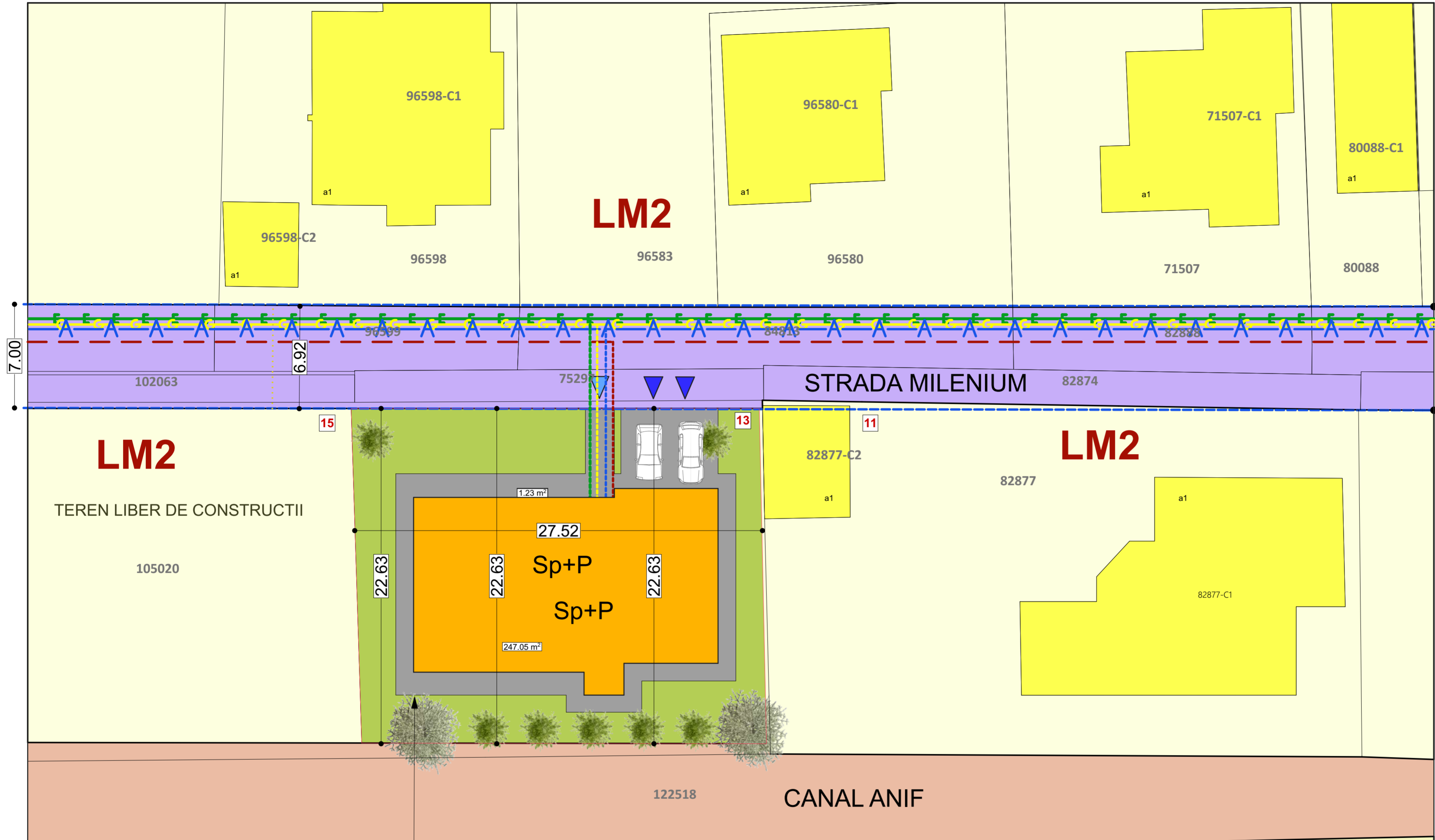

PROPRIETARI :
TUDOR GHEORGHE FLORIN
TUDOR DORINA ANGELA
 CF = 89663, NR. TOP = 89663
 S = 620 mp

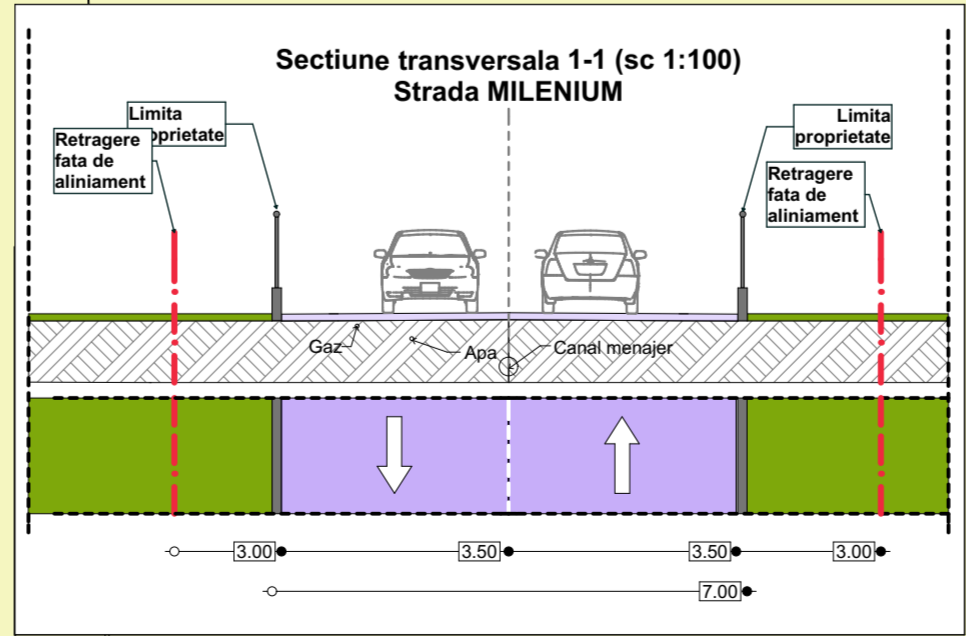

ARHIPROJECT ONE SRL ALBA IULIA, Nizareti III, nr. 59, jud. Alba C.I.F. 37379745 Tel: mobil 0723679130 e-mail: mirea_iulian@yahoo.com Adresa de corespondenta: Alba Iulia, str. Republicii, nr.6, ap.2, jud. Alba		Denumirea proiectului: ELABORARE PUD + DTAC PENTRU LOCUINTA INDIVIDUALA SI IMPREJMUIRE LA STRADA ALBA IULIA, str. Milenium, nr. 13, jud. Alba		Nr. pr: 94/2024			
Sef proiect:	arh. MIREA IULIAN	Scara:	1:200	Beneficiar:	TUDOR GHEORGHE FLORIN	Faza:	PUD
Proiectat:	arh. MIREA IULIAN	Data:	IANUARIE 2025	Denumirea plansei:	ECHIPARE EDILITARA	Nr. pl.:	03
Desenat:	arh. MIREA IULIAN						