

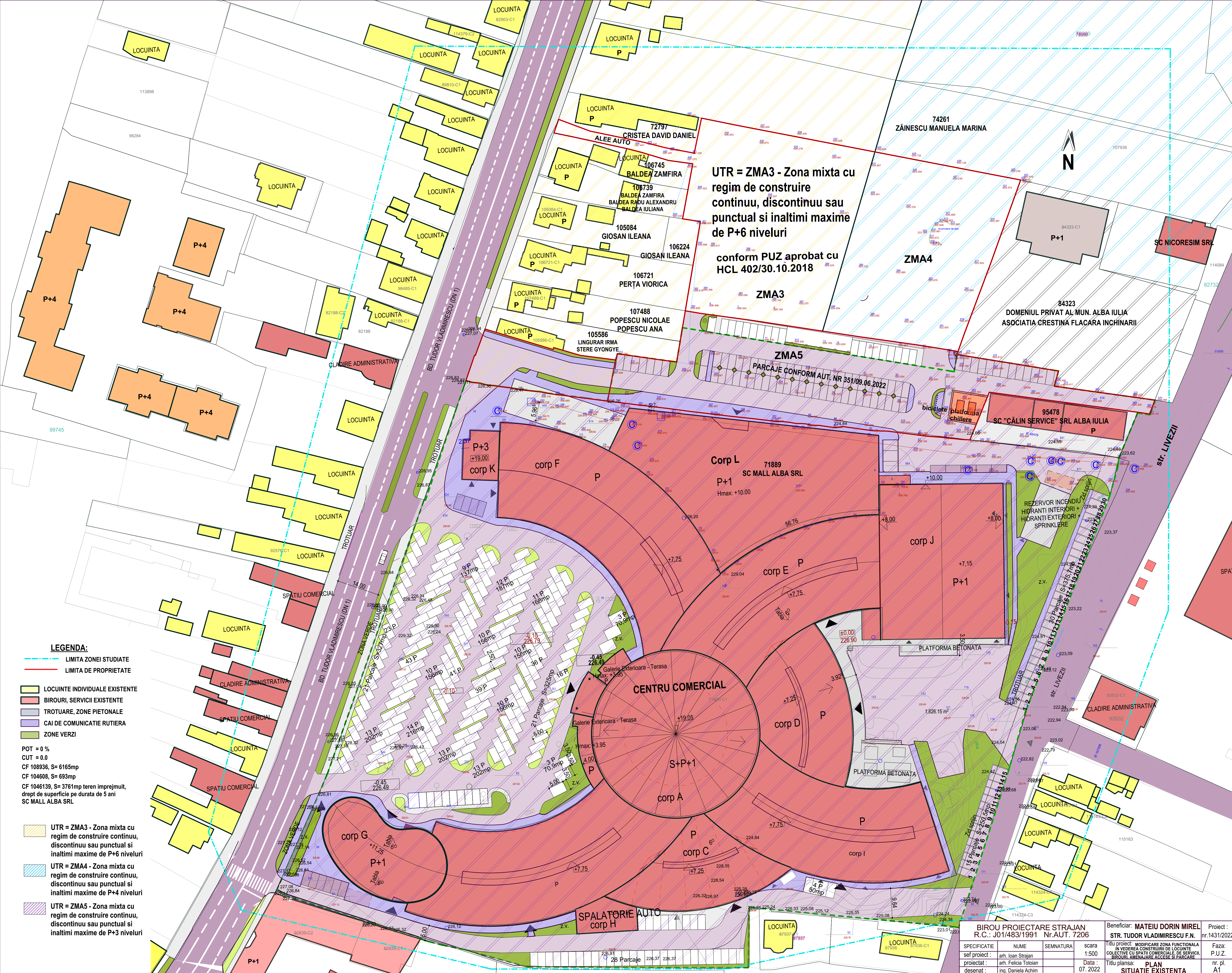

<b>BIROU PROIECTARE STRAJAN</b> R.C.: J01/483/1991 Nr.AUT. 7206				Beneficiar: <b>MATEIU DORIN-MIREL</b> ALBA IULIA STR. TUDOR VLADIMIRESCU F.N.	Proiect : nr.1431/2022
SPECIFICATIE	NUME	SEMNETURA	scara	Titlu proiect: MODIFICARE ZONA FUNCTIONALA IN VEDEREA CONSTRUIRII DE LOCUINTE COLECTIVE CU SPATII COMERCIALE / DE SERVICII / BIROURI, AMENAJARE PARCARE SI ACCESE	Faza: P.U.Z.
sef proiect :	arh. Ioan Strajan				
proiectat :	arh. Felicia Totoian		Data :	Titlu plansa: <b>INCADRARE IN ZONA</b>	nr. pl. A0
desenat :	ing. Daniela Achim		07. 2022		





**UTR = ZMA3 - Zona mixta cu regim de construire continuu, discontinuu sau punctual si inaltimi maxime de P+6 niveluri**  
**conform PUZ aprobat cu HCL 402/30.10.2018**

**LEGENDA:**

- LIMITA ZONEI STUDIATE
  - LIMITA DE PROPRIETATE
  - LOCUINTE INDIVIDUALE EXISTENTE
  - BIROURI, SERVICII EXISTENTE
  - TROTUARE, ZONE PIETONALE
  - CAI DE COMUNICATIE RUTIERA
  - ZONE VERZI
- POT = 0 %  
 CUT = 0.0  
 CF 108936, S= 6165mp  
 CF 104608, S= 693mp  
 CF 1046139, S= 3761mp teren imprejuiat, drept de suprafie pe durata de 5 ani  
 SC MALL ALBA SRL
- UTR = ZMA3 - Zona mixta cu regim de construire continuu, discontinuu sau punctual si inaltimi maxime de P+6 niveluri
  - UTR = ZMA4 - Zona mixta cu regim de construire continuu, discontinuu sau punctual si inaltimi maxime de P+4 niveluri
  - UTR = ZMA5 - Zona mixta cu regim de construire continuu, discontinuu sau punctual si inaltimi maxime de P+3 niveluri

BIROU PROIECTARE STRAJAN R.C.: JO11/483/1991 Nr.AUT. 7206			Beneficiar: MATEIU DORIN MIREL STR. TUDOR VLADIMIRESCU F.N.		Proiect: nr.1431/2022
specificatie:	NUME	SEMNTATURA	scara	Titlu proiect: MODIFICARE ZONA FUNCTIONALA IN VEGEREA CONSTRUIRI DE LOCUINTE COLECTIVE CU SPATII COMERCIALE, DE SERVICII, BIROURI, AMENAJARE ACCESE SI PARCARE	
sef proiect:	art. Ioan Strajan		1:500	Faza: P.U.Z.	
proiectat:	art. Felicia Totoian		Data:	Titlu plansa: PLAN	
desenat:	ing. Daniela Achim		07. 2022	SITUATIE EXISTENTA	
				nr. pl. A1	



- UTR = ZMA3 - Zona mixta cu regim de construire continuu, discontinuu sau punctual si inaltime maxime de P+6 niveluri
- UTR = ZMA4 - Zona mixta cu regim de construire continuu, discontinuu sau punctual si inaltime maxime de P+4 niveluri
- UTR = ZMA5 - Zona mixta cu regim de construire continuu, discontinuu sau punctual si inaltime maxime de P+3 niveluri

conform PUZ aprobat cu HCL 402/30.10.2018

Suprafata totala a terenului = 10619 mp -cele trei parcele; se vor unifica si impartii in doua parcele:  
 -1) Parcela pentru parcajele extinderii Mall Alba, S=3893 mp proprietar Mateiu Dorin Mirel

**BILANT TERITORIAL pentru UTR- ZMA5- parcaje Mall Alba**

S teren	3893 mp	100%
S alei auto de acces la parcaje	2080 mp	53.42 %
S parcaje dale beton	1054 mp	27.07 %
S circulatii pietonale	552 mp	14.17 %
S zone verzi	220 mp	5.65 %

Pentru S = 1389 mp se va schimba categoria de folosinta in „drum”.

-2) Parcela pentru locuinte colective propuse, S = 6726 mp proprietar Mateiu Dorin Mirel  
 Parcela propusa va fi delimitata la sud de aleea auto autorizata in proiectul extindere complex comercial Mall Alba.  
 Din suprafata de 6726 mp, suprafata de S= 410 mp alea auto, se va parcela si se va schimba categoria de folosinta in „drum”.  
 Din aceasta parcela vor avea drept de servitute de trecere si acces parcelele vecine, cu accesul principal din bd-ul T. Vladimirescu.

Suprafata de teren ramas pentru care se va face bilantul teritorial locuinte colective =6316 mp

**BILANT TERITORIAL pentru UTR- ZMA3- locuinte colective**

S teren	6316 mp	100%
Suprafata construita- amprenta parter	1212 mp	19.18%
S alei auto de acces la parcaje	1386mp	21.94%
S parcaje dale inierbate	550mp	8.70 %
S parcaje dale beton	216 mp	3.41 %
S circulatii pietonale	1400 mp	22.16%
S loc de joaca si platforme gospod.	74mp	1.17 %
S zone verzi	1454 mp	23.03%
S luminatoare demisol	24mp	0.37%

S construita =1830 mp - proiectia etaj 1 fara balcoanele (a caror cota de nivel este peste 3,00m de la CTS), cu care se calculeaza POT-ul  
 POT realizat = 29,16% - 30%,  
 POT max. admis = 70%,  
 Suprafata construita desfasurata = 11888 mp  
 CUT realizat = 2,21 ADC/mp, CUTmax =4,0 ADC/mp  
 regim de inaltime max. admis : S/D+P+6 si D+P+4  
 cota maxima la cornisa =22,00 m de la CTS  
 112 apartamente = 330 locuitori - 660 mp zone verzi din totalul de 1454 mp, se vor amenaja peisajer.

- 180 parcaje - 98 parcaje subterane si 82 parcaje supraterrane, din care :
  - 138 locuri pentru locuinte colective
  - 9 locuri pentru spatii comerciale/dotari/servicii
  - 14 locuri pentru vizitatori locuintelor colective
  - 19 locuri pentru spatii comerciale Mall Alba amenajate pe parcela locuintelor colective, cu acces din aleea auto care delimiteaza parcela cu locuintele colective de parcela Mall Alba, conform AC 351/09.06.2022.
  - Din 180 de parcaje 7 locuri vor fi amenajate pentru persoane cu dizabilitati (3,50x5,00m)
- Numarul de parcaje pentru „Extindere Complex Comercial SC MALL ALBA” va fi acela propus prin AC 351/09.06.2022.

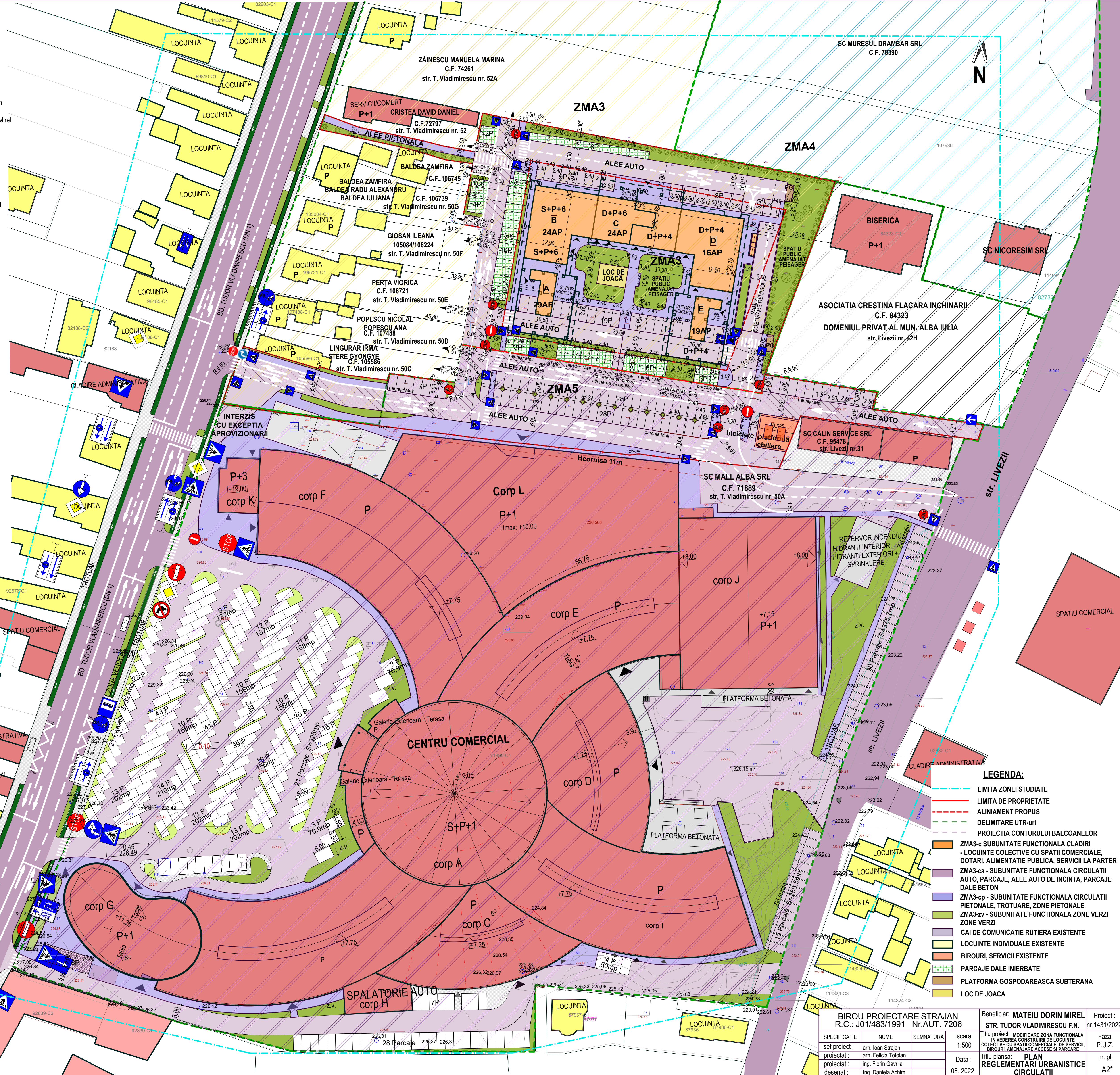

- LEGENDA:**
- LIMITA ZONEI STUDIATE
  - LIMITA DE PROPRIETATE
  - ALINIAMENT PROPUȘ
  - DELIMITARE UTR-urii
  - PROIECTIA CONTURULUI BALCOANELOR
  - ZMA3-c SUBUNITATE FUNCTIONALA CLADIRI - LOCUINTE COLECTIVE CU SPATII COMERCIALE, DOTARI, ALIMENTATIE PUBLICA, SERVICII LA PARTER
  - ZMA3-ca - SUBUNITATE FUNCTIONALA CIRCULATII AUTO, PARCAJE, ALEE AUTO DE INCINTA, PARCAJE DALE BETON
  - ZMA3-cp - SUBUNITATE FUNCTIONALA CIRCULATII PIETONALE, TROTUARE, ZONE PIETONALE
  - ZMA3-zv - SUBUNITATE FUNCTIONALA ZONE VERZI
  - CAI DE COMUNICATIE RUTIERA EXISTENTE
  - LOCUINTE INDIVIDUALE EXISTENTE
  - BIROURI, SERVICII EXISTENTE
  - PARCAJE DALE INIERBATE
  - PLATFORMA GOSPODAREASCA SUBTERANA
  - LOC DE JOACA

BIROU PROIECTARE STRAJAN R.C.: J01/483/1991 Nr.AUT. 7206		Beneficiar: MATEIU DORIN MIREL STR. TUDOR VLADIMIRESCU F.N.	Proiect: nr.1431/2022
SPECIFICATIE	NUME	SEMNTATURA	scara
sef proiect:	art. Ioan Strajan		1:500
proiectat:	art. Felicia Totolan		Data:
proiectat:	ing. Florin Gavrilă		08. 2022
desenat:	ing. Daniela Achim		
Titlu proiect: MODIFICARE ZONA FUNCTIONALA IN VEDEREA CONSTRUIRII DE LOCUINTE COLECTIVE CU SPATII COMERCIALE, DE SERVICII, BIROURI, AMENAJARE ACCESE SI PARCAJE		Faza: P.U.Z.	
Titlu plansa: PLAN REGLEMENTARI URBANISTICE CIRCULATII		nr. pl. A2+	



- UTR = ZMA3 - Zona mixta cu regim de construire continuu, discontinuu sau punctual si inaltime maxime de P+6 niveluri
- UTR = ZMA4 - Zona mixta cu regim de construire continuu, discontinuu sau punctual si inaltime maxime de P+4 niveluri
- UTR = ZMA5 - Zona mixta cu regim de construire continuu, discontinuu sau punctual si inaltime maxime de P+3 niveluri

conform PUZ aprobat cu HCL 402/30.10.2018

Suprafata totala a terenului = 10619 mp -cele trei parcele; se vor unifica si impartii in doua parcele:

-1) Parcela pentru parcajele extinderii Mall Alba, S=3893 mp proprietar Mateiu Dorin Mirel

**BILANT TERITORIAL pentru UTR- ZMA5- parcaje Mall Alba**

S teren	3893 mp	100%
S aiei auto de acces la parcaje	2080 mp	53.42 %
S parcaje dale beton	1054 mp	27.07 %
S circulatii pietonale	552 mp	14.17 %
S zone verzi	220 mp	5.65 %

Pentru S = 1389 mp se va schimba categoria de folosinta in „drum”.

-2) Parcela pentru locuinte colective propuse, S = 6726 mp proprietar Mateiu Dorin Mirel

Parcela propusa va fi delimitata la sud de aleea auto autorizata in proiectul extindere complex comercial Mall Alba.

Din suprafata de 6726 mp, suprafata de S= 410 mp alea auto, se va parcela si se va schimba categoria de folosinta in „drum”.

Din aceasta parcela vor avea drept de servitute de trecere si acces parcelele vecine, cu accesul principal din bd-ul T. Vladimirescu.

Suprafata de teren ramas pentru care se va face bilantul teritorial locuinte colective =6316 mp

**BILANT TERITORIAL pentru UTR- ZMA3- locuinte colective**

S teren	6316 mp	100%
Suprafata construita- amprenta parter	1212 mp	19.18%
S aiei auto de acces la parcaje	1386mp	21.94%
S parcaje dale inierbate	550mp	8.70 %
S parcaje dale beton	216 mp	3.41 %
S circulatii pietonale	1400 mp	22.16%
S loc de joaca si platforme gospod.	74mp	1.17 %
S zone verzi	1454 mp	23.03%
S luminoare demisol	24mp	0.37%

S construita =1830 mp - proiectia etaj 1 fara balcoanele (a caror cota de nivel este peste 3,00m de la CTS), cu care se calculeaza POT-ul

POT realizat = 29,16% - 30%.

POT max. admis = 70%.

Suprafata construita desfasurata = 11888 mp

CUT realizat = 2,21 ADC/mp CUTmax =4,0 ADC/mp

regim de inaltime max. admis : S/D+P+6 si D+P+4

cota maxima la cornisa =22,00 m de la CTS

112 apartamente = 330 locuitori - 660 mp zone verzi din totalul de 1454 mp,

se vor amenaja peisager.

180 parcaje - 98 parcaje subterane si 82 parcaje supraterrane, din care :

- 138 locuri pentru locuinte colective

- 9 locuri pentru spatii comerciale/dotari/servicii

- 14 locuri pentru vizitatori locuintelor colective

- 19 locuri pentru spatii comerciale Mall Alba amenajate pe parcela locuintelor colective, cu acces din aleea auto care delimiteaza parcela cu locuintele colective de parcela Mall Alba, conform AC 351/09.06.2022.

Din 180 de parcaje 7 locuri vor fi amenajate pentru persoane cu dizabilitati (3,50x5,00m)

Numarul de parcaje pentru „Extindere Complex Comercial SC MALL ALBA” va fi acela propus prin AC 351/09.06.2022.

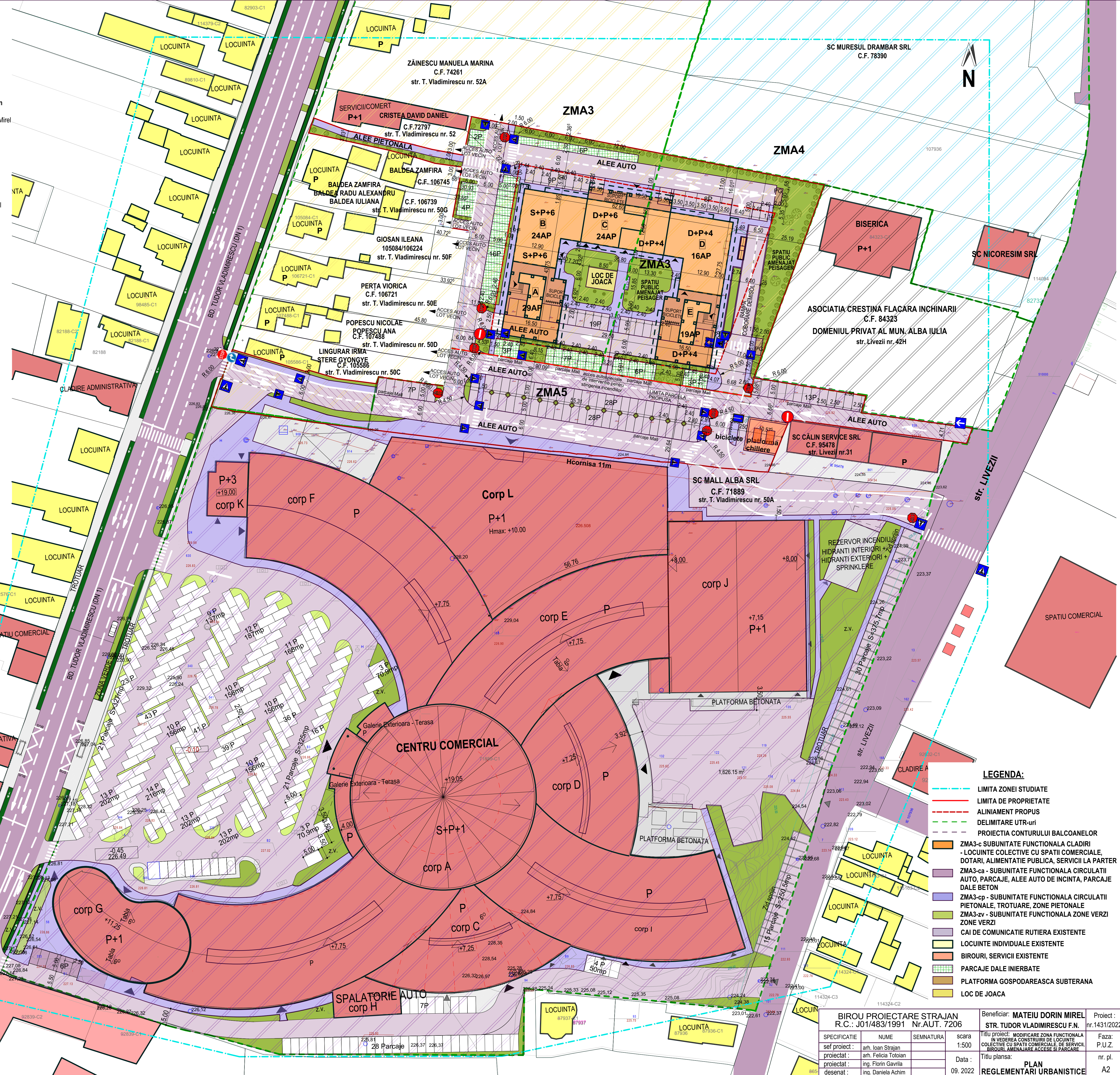

- LEGENDA:**
- LIMITA ZONEI STUDIATE
  - LIMITA DE PROPRIETATE
  - ALINIAMENT PROPU
  - DELIMITARE UTR-urii
  - PROIECTIA CONTURULUI BALCOANELOR
  - ZMA3-c- SUBUNITATE FUNCTIONALA CLADIRI - LOCUINTE COLECTIVE CU SPATII COMERCIALE, DOTARI, ALIMENTATIE PUBLICA, SERVICII LA PARTER
  - ZMA3-ca- SUBUNITATE FUNCTIONALA CIRCULATII AUTO, PARCAJE, ALEE AUTO DE INCINTA, PARCAJE DALE BETON
  - ZMA3-cp - SUBUNITATE FUNCTIONALA CIRCULATII PIETONALE, TROTUARE, ZONE PIETONALE
  - ZMA3-zv - SUBUNITATE FUNCTIONALA ZONE VERZI ZONE VERZI
  - CAI DE COMUNICATIE RUTIERA EXISTENTE
  - LOCUINTE INDIVIDUALE EXISTENTE
  - BIROURI, SERVICII EXISTENTE
  - PARCAJE DALE INIERBATE
  - PLATFORMA GOSPODAREASCA SUBTERANA
  - LOC DE JOACA

BIROU PROIECTARE STRAJAN R.C.: J01/483/1991 Nr.AUT. 7206		Beneficiar: MATEIU DORIN MIREL STR. TUDOR VLADIMIRESCU F.N.	Proiect: nr.1431/2022
scara	NUME SEMNATURA	scara	Faza: P.U.Z.
1:500	ing. Ioan Strajan	1:500	
sef proiect:	ing. Felicia Totolan	Data:	Titlu plansa: nr. pl.
proiectat:	ing. Florin Gavrilă	09. 2022	PLAN
desenat:	ing. Daniela Achim		REGLEMENTARI URBANISTICE



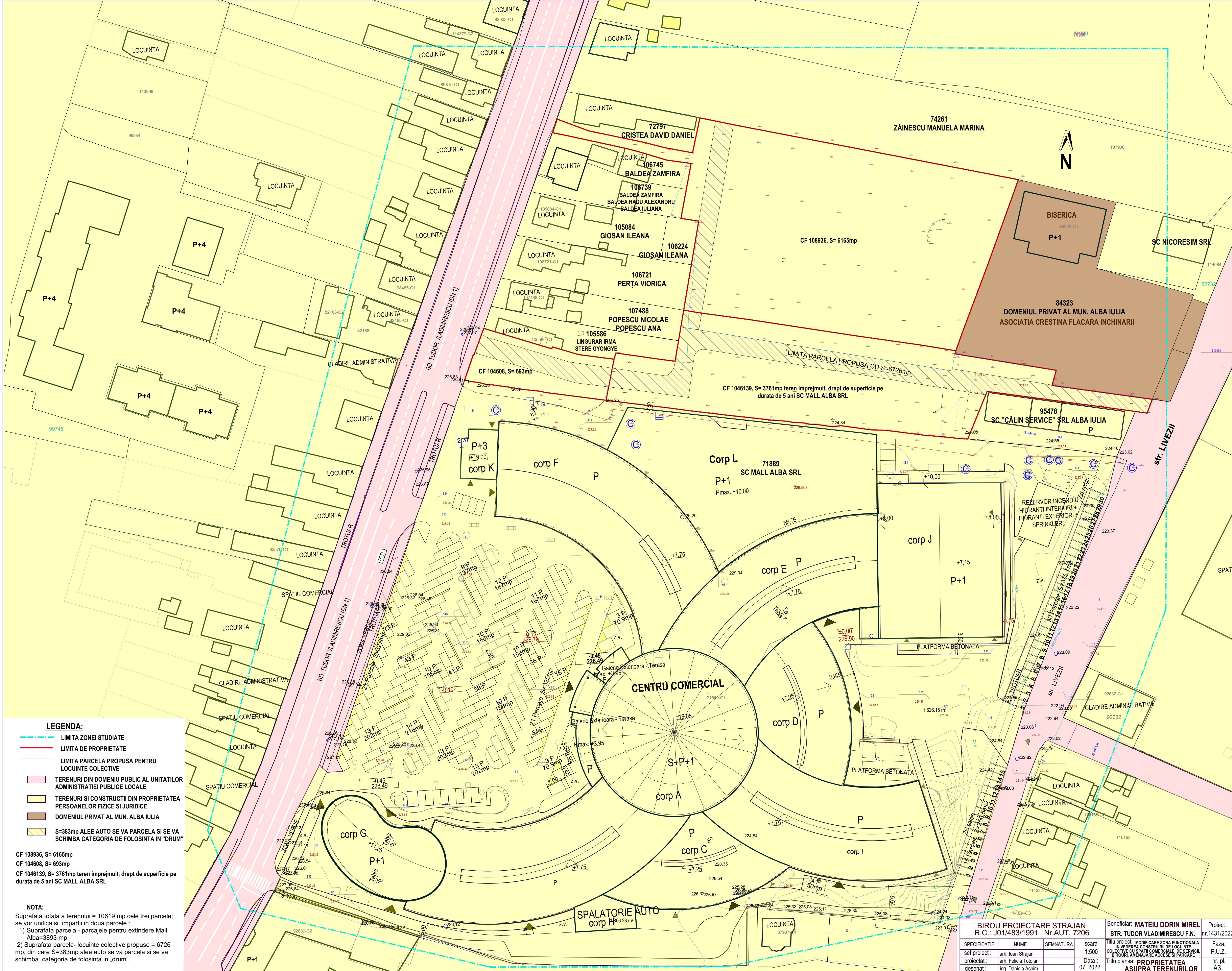

**LEGENDA:**

- LIMITA ZONEI STUDIATE
- LIMITA DE PROPRIETATE
- LIMITA PARCELA PROPU SA PENTRU LOCUINTE COLECTIVE
- TERENURI DIN DOMENIU PUBLIC AL UNITATILOR ADMINISTRATIEI PUBLICE LOCALE
- TERENURI SI CONSTRUCTII DIN PROPRIETATEA PERSOANELOR FIZICE SI JURIDICE
- DOMENIUL PRIVAT AL MUN. ALBA IULIA
- S=383mp ALEE AUTO SE VA PARCELA SI SE VA SCHIMBA CATEGORIA DE FOLOSINTA IN "DRUM"

CF 108936, S= 6165mp  
 CF 104608, S= 693mp  
 CF 1046139, S= 3761mp teren imprejmuat, drept de suprafie pe durata de 5 ani SC MALL ALBA SRL

**NOTA:**  
 Suprafata totala a terenului = 10619 mp cele trei parcele; se vor unifica si impartii in doua parcele:  
 1) Suprafata parcela - parcele pentru extindere Mall Alba=3893 mp  
 2) Suprafata parcela- locuinte colective propuse = 6726 mp, din care S=383mp alee auto se va parcela si se va schimba categoria de folosinta in „drum”.

<b>BIROU PROIECTARE STRAJAN</b>		Beneficiar: <b>MATEIU DORIN MIREL</b>		Proiect: nr.1431/2022
R.C.: J01/483/1991		Nr.AUT. 7206		Beneficiar: <b>STR. TUDOR VLADIMIRESCU F.N.</b>
SPECIFICATIE	NUME	SEMNTATURA	scara	Titlu proiect: MODIFICARE ZONA FUNCTIONALA IN VEDEREA CONSTRUIRII DE LOCUINTE COLECTIVE CU SPATII COMERCIALE, DE SERVICII, BIROURI, AMENAJARE ACCESE SI PARCARE
sef proiect:	arh. Ioan Strajan		1:500	Faza: P.U.Z.
proiectat:	arh. Felicia Tolosan		Data: 07. 2022	Titlu plansa: <b>PROPRIETATEA ASUPRA TERENURILOR</b>
desenat:	ing. Daniela Achim			nr. pl. A3



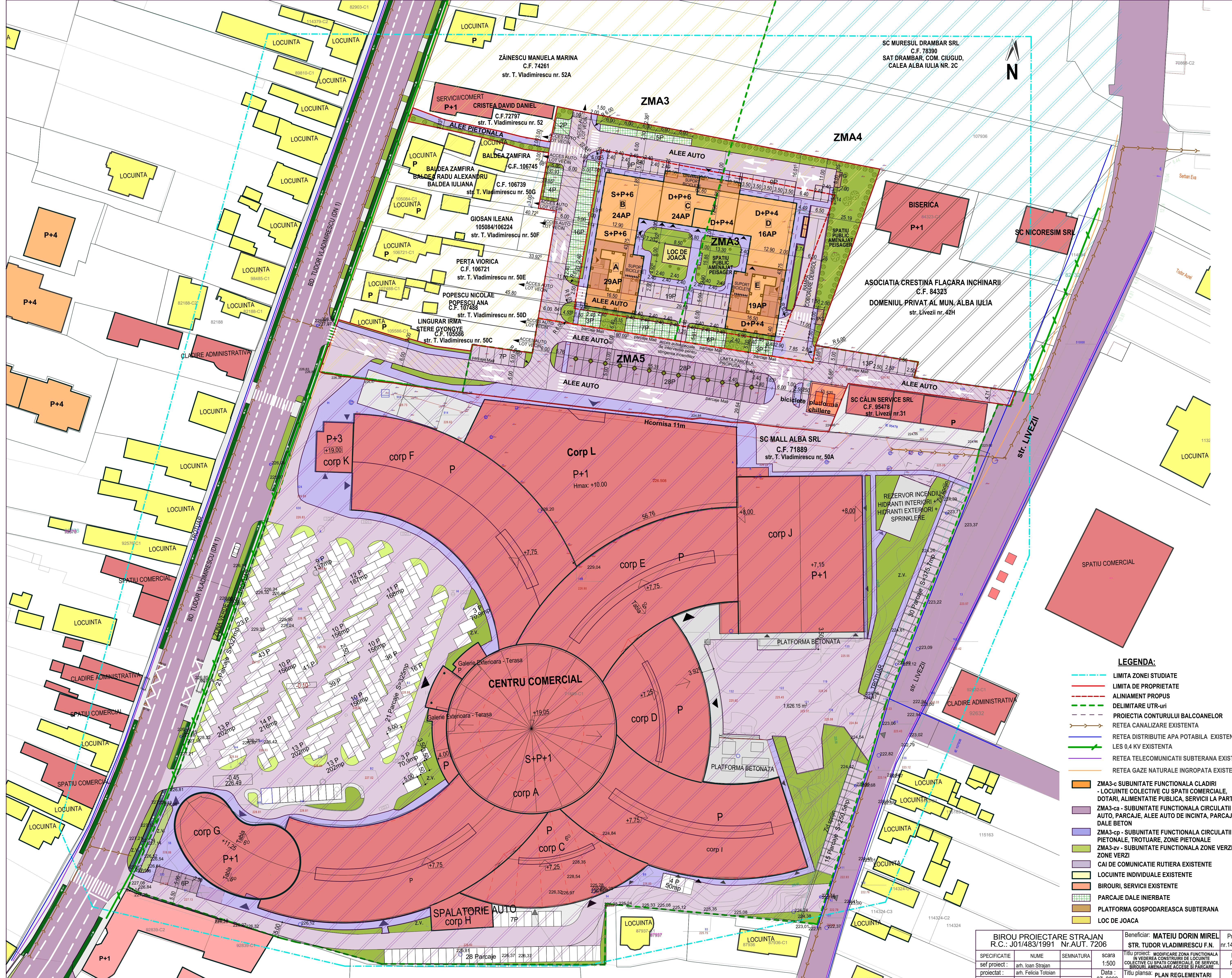

SC MURESUL DRAMBAR SRL  
C.F. 78390  
SAT DRAMBAR, COM. CIUGUD,  
CALEA ALBA IULIA NR. 2C



**LEGENDA:**

- LIMITA ZONEI STUDIATE
- LIMITA DE PROPRIETATE
- ALINIAMENT PROPUIS
- DELIMITARE UTR-uri
- PROIECTIA CONTURULUI BALCOANELOR
- RETEA CANALIZARE EXISTENTA
- RETEA DISTRIBUTIE APA POTABILA EXISTENTA
- LES 0,4 KV EXISTENTA
- RETEA TELECOMUNICATII SUBTERANA EXISTENTA
- RETEA GAZE NATURALE INGROPATA EXISTENTA
- █ ZMA3-c SUBUNITATE FUNCTIONALA CLADIRI  
- LOCUINTA COLECTIVE CU SPATII COMERCIALE,  
DOTARI, ALIMENTATIE PUBLICA, SERVICII LA PARTER
- █ ZMA3-ca - SUBUNITATE FUNCTIONALA CIRCULATII  
AUTO, PARCAJE, ALEE AUTO DE INCINTA, PARCAJE  
DALE BETON
- █ ZMA3-cp - SUBUNITATE FUNCTIONALA CIRCULATII  
PIETONALE, TROTUARE, ZONE PIETONALE
- █ ZMA3-zv - SUBUNITATE FUNCTIONALA ZONE VERZI  
ZONE VERZI
- █ CAI DE COMUNICATIE RUTIERA EXISTENTE
- █ LOCUINTA INDIVIDUALE EXISTENTE
- █ BIROURI, SERVICII EXISTENTE
- █ PARCAJE DALE INERBATE
- █ PLATFORMA GOSPODAREASCA SUBTERANA
- █ LOC DE JOACA

BIROU PROIECTARE STRAJAN R.C.: J01/483/1991 Nr.AUT. 7206		Biro: MATEIU DORIN MIREL STR. TUDOR VLADIMIRESCU F.N. nr.1431/2022		Proiect : nr.1431/2022
specificatie:	NUME	SEMNAURA	scara	Titlu proiect: MODIFICARE ZONA FUNCTIONALA IN VEDEREA CONSTRUIRII DE LOCUINTA COLECTIVE CU SPATII COMERCIALE, DE SERVICII, BIROURI, AMENAJARE ACCESE SI PARCARE
sef proiect:	art. Ioan Strajan		1:500	Faza: P.U.Z.
proiectat:	art. Felicia Toloian		Data :	Titlu plansa: PLAN REGLEAMENTARI ECHIPARE TEHNICO EDITARE
desenat:	ing. Daniela Achim		07. 2022	nr. pl. A4



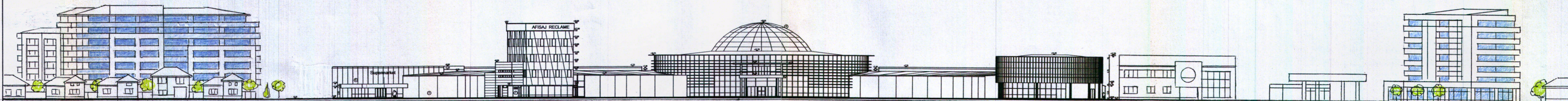

LOCUINTE COLECTIVE MATEIU DORIN  
IN RANDUL 2

S.C. MALL ALBA S.R.L.

S.C. SALPREST S.R.L.

BENZINARIA EUROPA

LOCUINTE COLECTIVE  
S.C. INDREI INVEST S.R.L.



BIROU PROIECTARE STRAJAN R.C.: J01/483/1991 Nr.AUT. 7206				Beneficiar: MATEIU DORIN-MIREL ALBA IULIA STR. TUDOR VLADIMIRESCU NR. 50G	Proiect : nr.1431/2021
SPECIFICATIE	NUME	SEMNATURA	scara	Titlu proiect: MODIFICARE ZONA FUNCTIONALA IN VEDEREA CONSTRUIRII DE LOCUINTE COLECTIVE CU SPATII COMERCIALE, DE SERVICII, BIROURI, AMENAJARE ACCESE SI PARCARE	Faza: P.U.Z.
sef proiect :	arh. Ioan Strajan	<i>[Signature]</i>	1:500	Titlu plansa: DESFASURATA LA B-DUL TUDOR VLADIMIRESCU	nr. pl. A5
proiectat :	arh. Felicia Totoian	<i>[Signature]</i>	Data : 09. 2022		
desenat :	arh. Felicia Totoian	<i>[Signature]</i>			



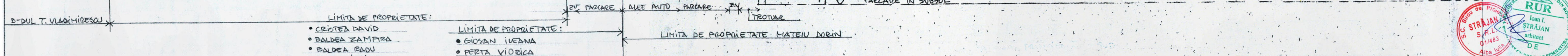
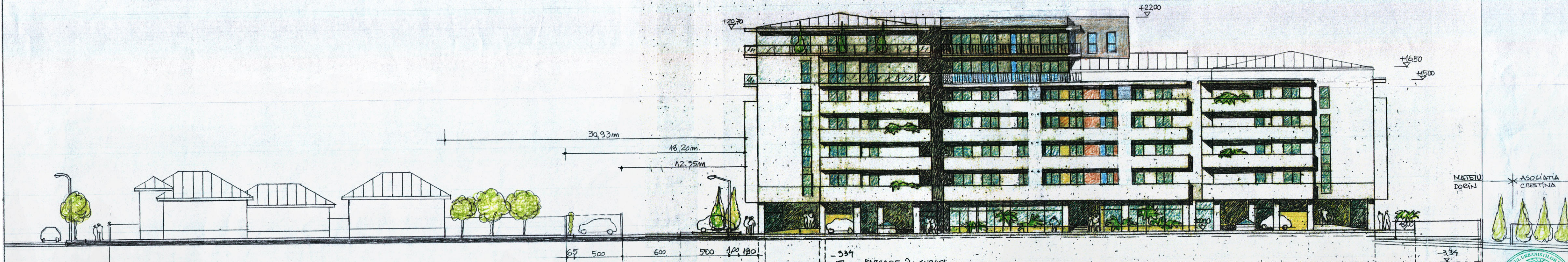

- LIMITA DE PROPRIETATE:
- CRISTEA DAVID
  - BALDEA ZAMFIRA
  - BALDEA RADU
  - BALDEA IULIANA
- LIMITA DE PROPRIETATE:
- GIOSAN IUEDNA
  - PETA VIORICA
  - POPESCU NICOLAE / ANA
  - LINGURAR IRMA, STERE GYONGYE



<b>BIROU PROIECTARE STRAJAN</b> R.C.: J01/483/1991 Nr.AUT. 7206				Beneficiar: <b>MATEIU DORIN-MIREL</b> ALBA IULIA STR. TUDOR VLADIMIRESCU NR. 50G	Proiect : nr.1431/2021
SPECIFICATIE	NUME	SEMNETURA	scara	Titlu proiect: MODIFICARE ZONA FUNCTIONALA IN VEDEREA CONSTRUIRII DE LOCUINTE COLECTIVE CU SPATII COMERCIALE, DE SERVICII, BIROURI, AMENAJARE ACCESE SI PARCARE	Faza: P.U.Z.
sef proiect :	arh. Ioan Strajan	<i>[Signature]</i>	1:500		
proiectat :	arh. Felicia Totoian	<i>[Signature]</i>	Data :	Titlu plansa: <b>STUDIU - SECTIUNE LONGITUDINALA PRIN TEREN</b>	nr. pl. A6
desenat :	arh. Felicia Totoian	<i>[Signature]</i>	03. 2022		



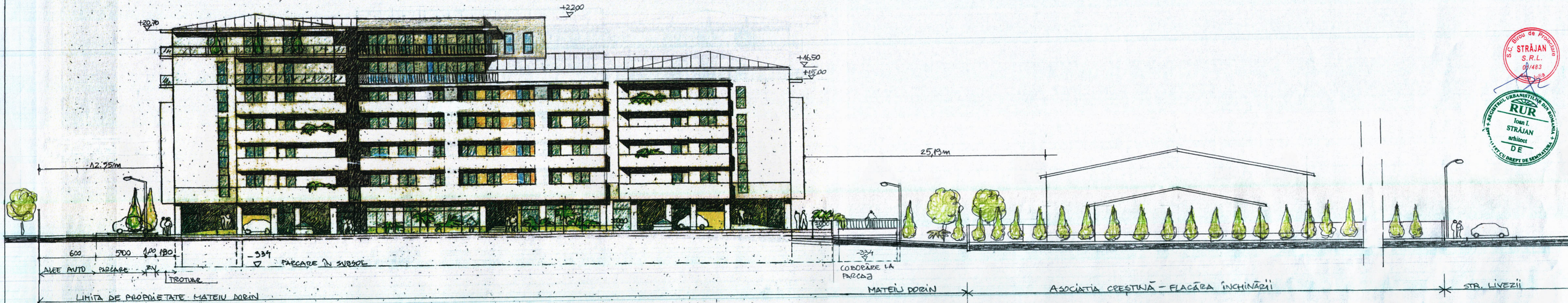

<b>BIROU PROIECTARE STRAJAN</b> R.C.: J01/483/1991 Nr.AUT. 7206				Beneficiar: <b>MATEIU DORIN-MIREL</b> ALBA IULIA STR. TUDOR VLADIMIRESCU NR. 506	Proiect: nr.1431/2021	
SPECIFICATIE	NUME	SEMNATURA	scara	Titlu proiect: <b>MODIFICARE ZONA FUNCTIONALA IN VEDEREA CONSTRUIRII DE LOCUINTE COLECTIVE CU SPATII COMERCIALE, DE SERVICII, BIROURI, AMENAJARE ACCESE SI PARKARE</b>	Faza: P.U.Z.	
sef proiect :	arh. Ioan Strajan	<i>[Signature]</i>	1:500		Titlu plansa: <b>STUDIU - SECTIUNE LONGITUDINALA PRIN TEREN</b>	nr. pl. A6*
proiectat :	arh. Felicia Totoian	<i>[Signature]</i>	Data: 08. 2022			
desenat :	arh. Felicia Totoian	<i>[Signature]</i>				





EXTINDERE CENTRU COMERCIAL SC MALL ALBA SEL

PARCELA PARCAJE PT. SC MALL ALBA MATEIU DORIN

PARCELA LOCUINTE COLECTIVE MATEIU DORIN

TEREN NATURAL



BIROU PROIECTARE STRAJAN R.C.: J01/483/1991 Nr.AUT. 7206				Beneficiar: MATEIU DORIN-MIREL ALBA IULIA STR. TUDOR VLADIMIRESCU NR. 50G	Proiect : nr.1431/2021
SPECIFICATIE	NUME	SEMNATURA	scara 1:500	Titlu proiect: MODIFICARE ZONA FUNCTIONALA IN VEDEREA CONSTRUIRII DE LOCUINTE COLECTIVE CU SPATII COMERCIALE, DE SERVICII, BIROURI, AMENAJARE ACCESE SI PARCARE	Faza: P.U.Z.
sef proiectat :	arh. Ioan Strajan	<i>[Signature]</i>	Data : 03. 2022	Titlu plansa: <b>STUDIU - SECTIUNE TRANSVERSALA PRIN TEREN</b>	nr. pl. A7
proiectat :	arh. Felicia Totoian	<i>[Signature]</i>			
desenat :	arh. Felicia Totoian	<i>[Signature]</i>			



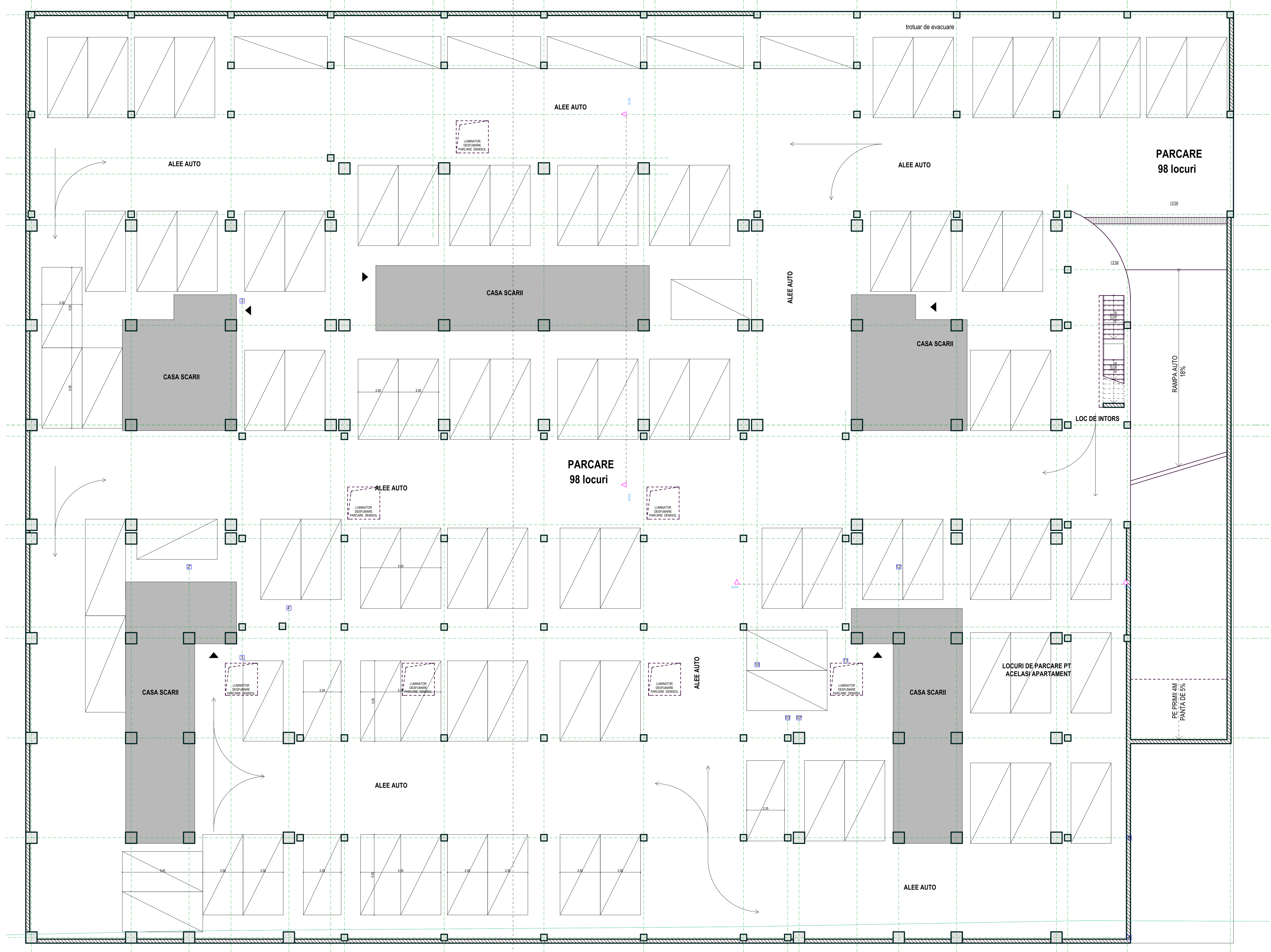

BIROU PROIECTARE STRAJAN R.C.: J01/483/1991 Nr.AUT. 7206				Beneficiar: <b>MATEIU DORIN MIREL</b> <b>STR. TUDOR VLADIMIRESCU NR.50G</b> nr.1431/2021
SPECIFICATIE: scara 1:100	NUME:	SEMNATURA:	Data: 08. 2022	Titlu proiect: MODIFICARE ZONA FUNCTIONALA IN VEZDERA CONSTRUIRII DE LOCUINTE COLECTIVE CU SPATII COMERCIALE DE SERVICIU, BIROURI, AMENAJARE ACCESE SI PARCARE
srf proiect:	arh. Ioan Strajan	proiectat:	ing. Daniela Achim	Faza: P.U.Z.
desenat:	ing. Daniela Achim	Titlu plansa:	<b>PLAN</b> <b>DEMISOL</b>	nr. pl. A8